

**Postamt 42281 Wuppertal 203**  
**Barmen, Schützenstr. 83**  
**Tel. 0202 / 500028**

Daten	Poststelle	Anschrift	Stempel	R-Zettel
00.00.1928 bis 12.02.1930	Postamt Barmen 4	Schützenstr. 83		
13.02.1930 bis 31.07.1944	Postamt Wuppertal-Barmen 4	Schützenstr. 83	a, b	
01.08.1944 bis 00.00.1962	Postamt (22a) Wuppertal-Barmen 4	Schützenstr. 83		
00.00.0000 bis 00.00.1962	Postamt ( ) Wuppertal-Barmen 4	Schützenstr. 83	a, b, c, d	-
00.00.1962 bis 00.04.1963	Postamt 56 Wuppertal-Barmen 4	Schützenstr. 83		
00.04.1963 bis 16.12.1963	Postamt 56 Wuppertal-Barmen 4	Schützenstr. / Schlachthof	a, b	-
17.12.1963 bis 31.08.1971	Postamt 56 Wuppertal-Barmen 4	Schützenstr. 83		
01.09.1971 bis 00.00.1975	Postamt 56 Wuppertal 203	Schützenstr. 83	b	-
00.00.1975 bis 30.06.1993	Postamt 5600 Wuppertal 203	Schützenstr. 83	a, -a-, b, c, d	-, a
01.07.1993 bis	Postamt 42281 Wuppertal 203	Schützenstr. 83	a, b, c, -e-	-, a



Frau



G. Bornefeld



Posen 1

Ringgrafening 2. Nr. 4



Herrn

Hilly Hegemann



750



Bockstun-Hövel

Post-Münster Westf

Eiprechtshew

Oswaldstr 5

22. 8. 44

2

Einschreiben



German  
Geschäftlich

Firma  
Krüger  
Kachelofenfabrik  
(19) Wernigerode /Harz

**Gustav Edelmann**  
Lederwaren und Reiseartikel

(22a) Wuppertal, Elberfeld  
Charlottenstraße 69 · Fernruf 33972

145

# Aus alt wurde hier wirklich neu!

Postamt 4 in Wuppertal-Barmen heute vormittag der Öffentlichkeit übergeben

Das Postamt 4 ist wieder an seinem alten Platz. Heute mittag öffnete es an der Schützenstraße 83 wieder seine Türen und das Publikum staunte: Aus alt ist hier wirklich neu geworden! Die lange Frist von acht Monaten, während der die Post in die ehemalige Gaststätte „Börse“ auf dem alten Schlachthofgelände ausweichen mußte, hat sich gelohnt. Aus der Renovierung des Amtes wurde ein völliger Umbau.

Heute morgen wurde das Postamt an seine vier Beamten feierlich übergeben. Oberpostbaurat Körner freute sich besonders, daß das Haus noch rechtzeitig zum Weihnachtsbetrieb eingesetzt werden konnte. Er bat, zu verstehen, daß diese kleine Einweihungsfeierlichkeit deshalb auf den Staats- trauertag gelegt worden sei, weil jeder Tag früher ein Geschenk für die Beamten und die Postkunden in diesem Hause ist. Der Chef der Bauabteilung sagte, dies sei das vorletzte Amt, das in Barmen neu eröffnet würde. Es folgte nun noch das Amt in Heckinghausen im nächsten Jahr. Leider könne man solche guten Aussichten nicht auf das Hauptamt in Barmen ausdehnen.

Postrat Buchal, der Leiter des Barmer Hauptamtes, dankte anschließend für den großzügigen Umbau des Postamts 4 und brachte gleichzeitig das Postamt 8 und die Ronsdorfer Außenstelle in Erinnerung. Er gab seiner Hoffnung Ausdruck, daß man die Unterstützung der Düsseldorfer Bauabteilung innerhalb der Oberpostdirektion sicher finden werde, wenn man auch vorher den Wermutstropfen schlucken müsse, daß an eine Neuplanung noch nicht zu denken ist. Buchal stellte das Postamt an der Schützenstraße als Beispiel für einen gut gelungenen Umbau hin. Von außen sei nicht zu sehen, welche angenehme Überraschung den Besucher in dem alten Haus erwarte.

In der Tat ist die Schalterhalle nicht mehr wiederzuerkennen. Der gesamte technische Apparat wurde erneuert, das Mobiliar ersetzt. Ein Ortsfernsprecher ist jetzt im Vorraum des Amtes zu finden, eine weitere Zelle für Ferngespräche in der modernen Schalterhalle, in die tiefere Decken ein-

gezogen wurden. Eine Zelle für Selbstwählgespräche soll noch vor dem Amt aufgestellt werden. Die entsprechenden technischen Einrichtungen sind dazu schon vorhanden.

17. 12. 1963

## N.R.Z. 10. 12. 1963 Postamt in der Schützenstraße

Das Postamt 4 in Barmen 4, das vorübergehend im Gebäude Schützenstraße/Schlachthof untergebracht ist, wird am Dienstag, dem 17. Dezember 1963, wieder in das alte Gebäude Schützenstraße 83 verlegt und dort um 10 Uhr für den Publikumsverkehr eröffnet.

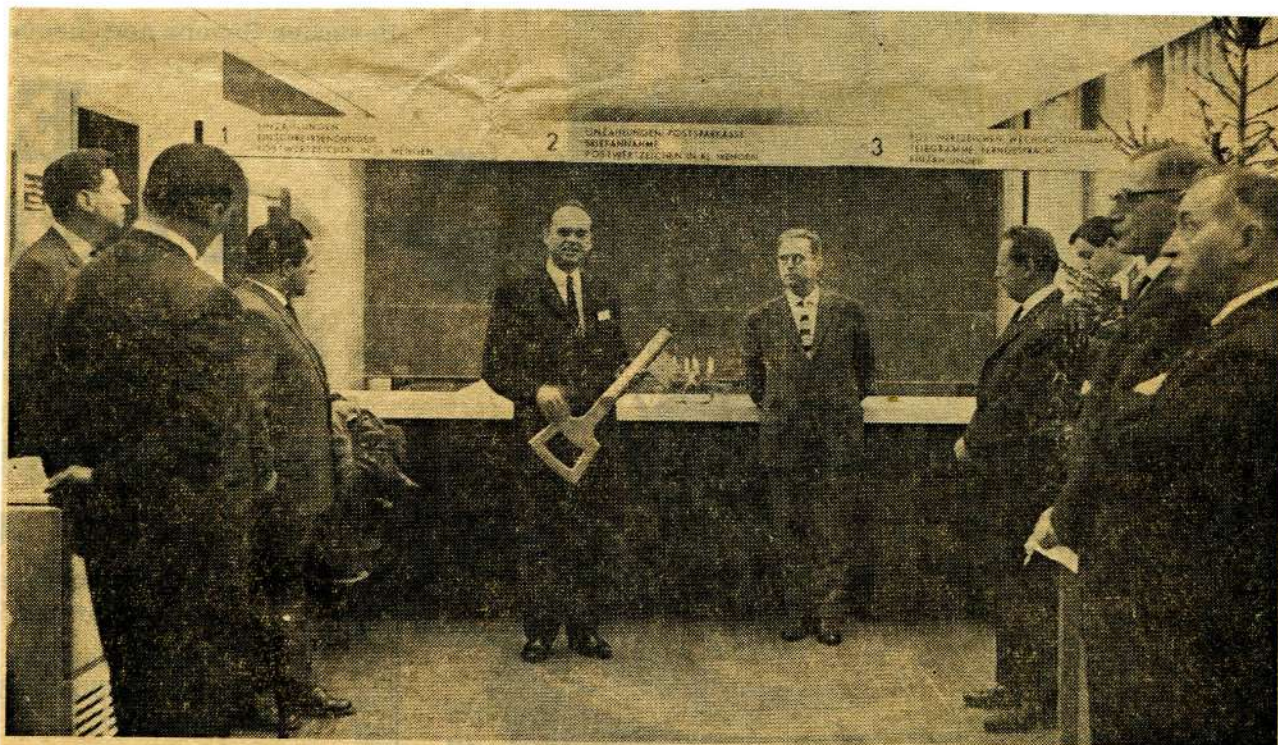

NICHT ZU ÜBERSEHEN war der symbolische Schlüssel, den gestern vormittag bei der Wiedereröffnung des Postamtes Schützenstraße Postrat Buchal (Mitte) aus der Hand von Oberpostbaurat Körner (rechts neben ihm) entgegennahm. Wie unser Bild zeigt, ist das neue Postamt ein wahres Schmuckstück geworden.

N.R.Z. 18. 12. 63



Einschreiben



An den

Kreisverband - Kleingärten  
Herrn Heinrich Antschbach

56) W. Barmen

Bürgermeisterstr. 12

Einschreiben  
Recommandé

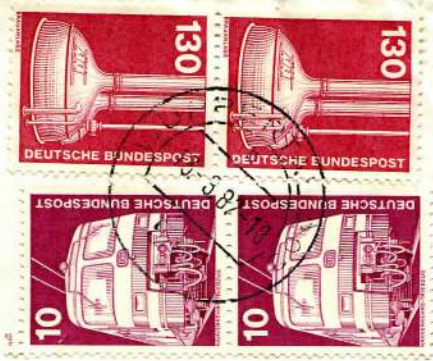
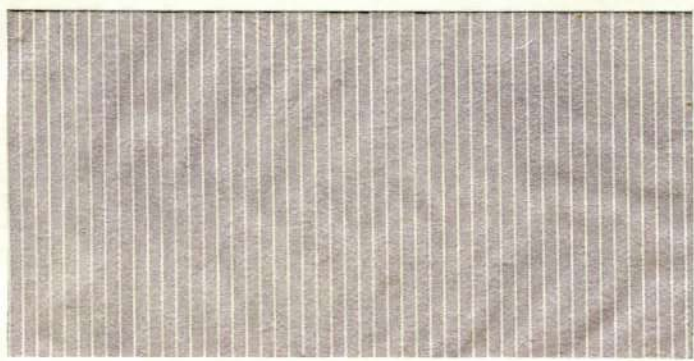

EINSCHREIBEN  
Frau  
Andres  
Bogenstr. 14  
5600 Wuppertal 2

Tagesstempel vom 30.06.1993 (alt)  
hierunter abdrucken

Tagesstempel vom 01.07.1993 (neu)  
hierunter abdrucken

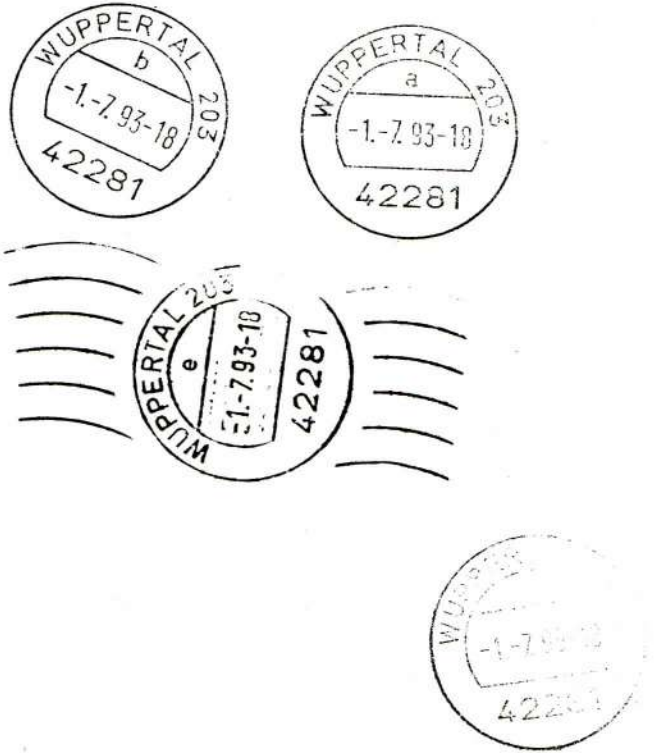
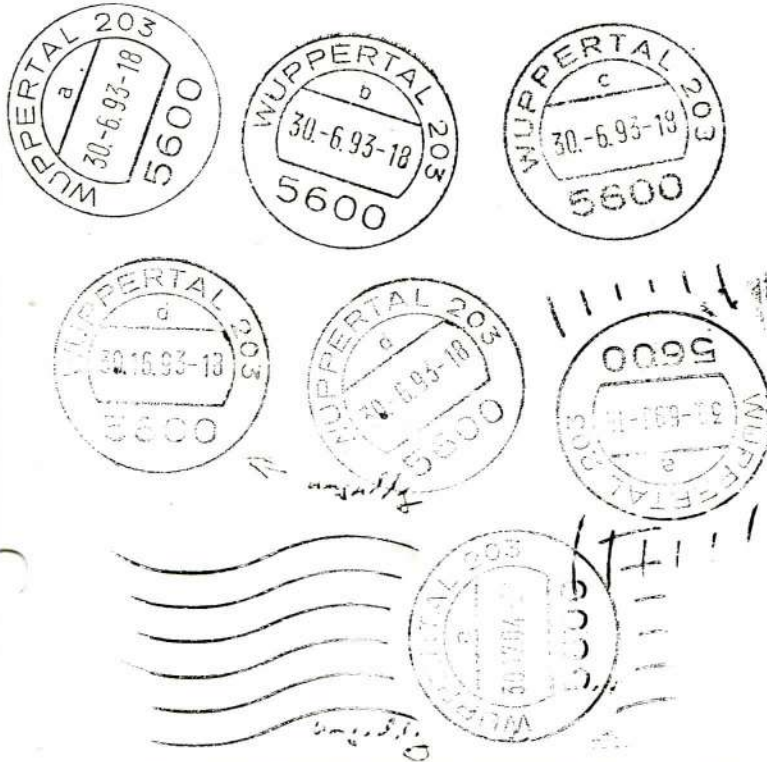

Herrn  
Marc Mondorf  
Albert-Schweitzer-Straße 17  
42109 Wuppertal

Deutsche Post AG  
42281 Wuppertal 203  
82411890 9508 27.04.99

\*10,00 DM

Postwertzeichen ohne Zuschlag

Vielen Dank für Ihren Besuch.  
Ihre Deutsche Post AG

(Gesamtbetrag entspricht 5,11 EUR)

Wuppertal 203

Wuppertal 203

Deutsche Post AG  
Wuppertal 203



Postvermerk

Deutsche Post AG 42281 Wuppertal  
 08 0862 0081 0DE EE Nat  
 82022275 7476 23.09.03 10:20  
 ggf. Sendungsnummer einkleben,  
 Tagesstempel anbringen,  
 unterschreiben

Informationen zum Sendungsstatus erhalten Sie unter:

**National** Telefon: **0 18 05/29 06 90**  
 (12 ct, je angefangene 60 Sek. im Festnetz) – Mo.-Fr. 8-18h, Sa. 8-14h

**International** Telefon: **0 18 01/80 55 55**  
 (5 ct je angefangene 60 Sek. im Festnetz) – Mo.-Sa. 7-20h

[www.deutschepost.de/briefstatus](http://www.deutschepost.de/briefstatus)

**Angaben des Kunden:** Bitte füllen Sie die nachstehenden Felder aus.  
 z. B. Empfänger, Postleitzahl, Bestimmungsort oder andere kundenbezogene Angaben:

Marc Mondorf  
 42037 Wuppertal

Wichtige Hinweise auf der Rückseite!

<input checked="" type="checkbox"/> EINSCHREIBEN EINWURF	<input type="checkbox"/> EINSCHREIBEN	<input type="checkbox"/> EIGENHÄNDIG
<input type="checkbox"/> EIL INTERNATIONAL	<input type="checkbox"/> PÄCKCHEN INTERNATIONAL	<input type="checkbox"/> RÜCKSCHEIN
<input type="checkbox"/> NACHNAHME	NACHNAHME-Betrag: Euro, Cent [ ] [ ] [ ] [ ] [ ] [ ] [ ] [ ] [ ] [ ]	

19 666 000 03/02



**R** 08 0862 0081 0DE Deutsche Post 

<input checked="" type="checkbox"/> EINSCHREIBEN EINWURF	<input type="checkbox"/> EINSCHREIBEN (Recommandé)	<input type="checkbox"/> EIGENHÄNDIG (A remettre en main propre)
B 912-668-000	<input type="checkbox"/> NACHNAHME (Remboursement)	<input type="checkbox"/> RÜCKSCHEIN (Avis de réception)

Einwurf Einschreiben  
 Herrn  
 Marc Mondorf  
 Postfach 13 10 47  
 42037 Wuppertal